

## FORMULAIRE D'ÉVALUATION SIMPLIFIÉE DES INCIDENCES NATURA 2000

Pièce du dossier de demande d'autorisation ou de déclaration à fournir au  
service instructeur lors du dépôt de la demande



(Cadre de la procédure : articles [R414-19 à R 414-26 du Code de l'environnement](#))

Le présent formulaire est à **remplir par le porteur de projet** et à **joindre au dossier de demande** de déclaration ou d'autorisation administrative. Après analyse, le service instructeur délivrera l'autorisation requise ou demandera des compléments d'information .

Ce formulaire constitue le premier niveau de l'évaluation des incidences au titre de Natura 2000. Il permet de répondre à la question préalable suivante : **le projet est-il susceptible d'avoir une incidence sur un site Natura 2000 ?**

Ce formulaire est organisé en **2 étapes** :

- **1<sup>er</sup> étape** : présentation du projet et recensement des incidences potentielles
- **2<sup>ème</sup> étape** : état des lieux écologique et analyse des incidences potentielles

Si à l'une ou l'autre de ces étapes il est possible de conclure que le projet **n'est pas susceptible** d'avoir une incidence sur un site Natura 2000, alors le présent formulaire constituera le **dossier d'évaluation des incidences Natura 2000**.

**Attention** : si l'incidence du projet ne peut être exclue, une évaluation des incidences plus approfondie devra être réalisée (évaluation complète conformément à l'article R 414-23 du code de l'Environnement).

L'information disponible pour le remplir : cf. annexe « Où trouver l'information sur Natura 2000 ? ».

### Coordonnées du porteur de projet :

Nom (personne morale ou physique) : .....

Adresse : .....

Commune et département : .....

Téléphone : ..... Fax : .....

Portable : .....

Email : .....

Nom du projet : .....

.....



Natura 2000 est un réseau européen de sites naturels ou semi-naturels ayant une grande valeur patrimoniale, par la faune et la flore exceptionnelles qu'ils contiennent. La constitution du réseau Natura 2000 a pour objectif de maintenir la diversité biologique des milieux, tout en tenant compte des exigences économiques, sociales, culturelles et régionales dans une logique de développement durable et sachant que la conservation d'aires protégées et de la

## ETAPE 1 Description du projet et recensement des incidences potentielles

Joindre si nécessaire une description détaillée du projet sur papier libre en complément de ce formulaire.

### a. Nature du projet

Préciser le type de projet envisagé (exemple : canalisation d'eau, création d'un pont, mise en place de grillages, curage d'un fossé, drainage, création de digue, abattage d'arbres, création d'un sentier, manifestation sportive, etc.).

.....  
.....  
.....  
.....  
.....

### b. Localisation du projet

Joindre **dans tous les cas** une carte de localisation précise du projet, de la manifestation ou de l'intervention (emprises temporaires et définitive, chantier, accès etc.) sur une photocopie de carte IGN au 1/25 000<sup>ème</sup> et un plan descriptif du projet (plan de masse, plan cadastral, etc.).

Un fond de carte détaillé peut être obtenu sur le site internet de la DREAL Midi-Pyrénées (cf données disponibles en annexe)

Commune(s) : .....

Lieu-dit : .....

Code postal : .....

Le projet est situé hors site(s) Natura 2000. A quelle distance du(es) site(s) le plus proche(s) ?

A ..... (m ou km) du site le plus proche : ..... (n° de site : FR-----)

A ..... (m ou km) du site le plus proche : ..... (n° de site : FR-----)

Le projet est situé à l'intérieur, en tout ou partie, d'un site Natura 2000 (indiquer si l'emplacement du projet sur un plan détaillé à l'échelle du site)

Site : .....(n° de site : FR-----)

Site : .....(n° de site : FR-----)

### c. Étendue du projet

(à renseigner si ces informations ne sont pas déjà fournies par ailleurs dans le dossier).

• Emprises au sol temporaire et permanente de l'implantation ou de la manifestation (si connue) :  
..... (m2)

• Longueur (si linéaire impacté) : ..... (m.)

• Emprises en phase chantier : ..... (m.)

• Aménagement(s) connexe(s) :

Préciser si le projet génèrera des aménagements connexes. Si oui, décrire succinctement ces aménagements.

Exemples : voiries et réseaux divers, parking, zone de stockage, coupe, défrichement, arrachage, remblai, terrassement, village de tentes, tribunes, WC/sanitaires, traitement chimique, etc

Pour les manifestations sportives ou de loisir : infrastructures permanentes ou temporaires nécessaires, logistique, nombre de personnes attendues....).

.....  
.....  
.....  
.....

#### d. Nature et étendue des influences potentielles du projet

Selon les cas, un projet peut avoir une influence sur une zone plus étendue que la seule emprise du projet. Cette zone d'influence dépend à la fois de la nature du projet et des milieux naturels environnants.

Les incidences d'un projet sur son environnement peuvent être plus ou moins étendues (rejets dans le milieu aquatique, bruit, poussières...)

La zone d'influence est en général plus étendue que la zone d'implantation.

Cochez ci-après les perturbations potentielles du projet et précisez leur étendue (sur carte au 1/25 000ème si possible).

- Destruction de milieux naturels (haies, prairies, ...)
- Dérangements des espèces (zone d'alimentation, de reproduction, de repos)
- Coupure de la continuité des déplacements des espèces
- Rejets dans le milieu aquatique (eau pluviale, eaux usées, ...)
- Vibrations, bruits
- Poussières (pistes de chantier, circulation, ...)
- Stockage de déchets
- Hélicoptage
- Pollutions prévisibles (utilisation de produits chimiques...) (si oui, de quelle nature ?)

Autres atteintes prévisibles, lesquelles :

#### e. Période et durée envisagées des interventions

Période prévue :

Durée envisagée :

Activité  diurne  nocturne

Phasage (préciser le déroulement des travaux ou de la manifestation) :

#### f. Conclusion

Il est de la responsabilité du porteur de projet de conclure sur l'absence ou non d'incidences de son projet.

**A ce stade, compte tenu de la nature, de la localisation et des influences potentielles du projet, il est possible de conclure que le projet n'est manifestement pas susceptible d'avoir un effet notable sur le(s) site(s) Natura 2000** (absence de destruction d'habitat naturel, de dérangement, de source de pollution, ...).

→ Ce formulaire, accompagné des documents demandés, est joint à la demande d'autorisation ou à la déclaration, et remis au service attributaire.

A (lieu) :

Signature :

Le (date) :

**OU**

**A ce stade, il n'est pas possible de conclure à l'absence évidente d'effet notable sur le(s) site(s) Natura 2000.**

→ L'analyse doit se poursuivre à l'étape 2.



**b. Description sommaire des incidences avérées ou possibles aux différentes phases du projet (installation, déroulement et conséquences du projet) :**

- Destruction ou détérioration d'habitat (milieu naturel) ou d'habitat d'espèce (type d'habitat et surface) :

.....  
.....  
.....  
.....  
.....  
.....

- Destruction d'espèces (lesquelles et nombre d'individus) :

.....  
.....  
.....  
.....  
.....  
.....

- Perturbation d'espèces (reproduction, repos, alimentation, ...) :

.....  
.....  
.....  
.....  
.....  
.....

*Afin de faciliter l'instruction du dossier, il est fortement recommandé de fournir quelques photos du site (sous format numérique de préférence). Préciser ici la légende de ces photos et reporter leur numéro sur la carte de localisation.*

Photo 1 : ..... Photo 4 : .....  
Photo 2 : ..... Photo 5 : .....  
Photo 3 : ..... Photo 6 : .....

**c. Conclusion**

*Il est de la responsabilité du porteur de projet de conclure sur l'absence ou non d'incidences de son projet.*

**Le projet est-il susceptible d'avoir une incidence sur Natura 2000 ?**

- NON :** → Ce formulaire, accompagné des documents demandés, est joint à la demande d'autorisation ou à la déclaration, et remis au service attributaire.

A (lieu) :

Signature :

Le (date) :

- OUI :** → **l'évaluation d'incidences doit se poursuivre.** Un dossier d'évaluation complète des incidences devra être réalisé. Ce dossier sera joint à la demande d'autorisation ou à la déclaration, et remis au service attributaire.

## Où trouver l'information sur Natura 2000 ?

- Les données environnementales de la DREAL Midi-Pyrénées :  
<http://www.midi-pyrenees.developpement-durable.gouv.fr/les-donnees-de-la-dreal-r1958.html>
- Le portail du réseau Natura 2000 - Recherche géographique des sites Natura 2000 en Midi-Pyrénées :  
<http://natura2000.environnement.gouv.fr/regions/REGFR62.html>
- La base de données Natura 2000 sur le site du Muséum National d'Histoire Naturelle (MNHN) :  
<http://inpn.mnhn.fr/isb/naturaNew/searchNatura2000.jsp>
- Le Formulaire Standard de Données(FSD) du site Natura 2000 sur le site internet du Muséum National d'Histoire Naturelle (MNHN) :  
<http://inpn.mnhn.fr/isb/naturaNew/searchNatura2000.jsp>
- Les documents d'objectifs - DOCOB disponibles sur le site de la DREAL Midi-Pyrénées (données communales - nature) :  
<http://www.midi-pyrenees.ecologie.gouv.fr/basecommunale/>
- Les cahiers d'habitats (synthèse, par grands types de milieux, des connaissances scientifiques et une approche globale des modes de gestion conservatoire pour l'ensemble de des habitats et espèces (végétales et animales) présents en France) :  
<http://natura2000.environnement.gouv.fr/habitats/cahiers.html>
- L'information auprès des DDT de Midi-Pyrénées - Direction Départementale des Territoires - coordonnées :  
<http://www.midi-pyrenees.developpement-durable.gouv.fr/ddt-direction-departementale-des-a5142.html>
- Contacts :
  - auprès de l'**opérateur/animateur du site (voir coordonnées en annexe)**
  - auprès de la **Direction Départementale des Territoires du Tarn**  
**Sylviane FURMANIK**  
**Service eau, risques, environnement et sécurité**  
**Pôle risques, eau et biodiversité**  
**Tél : 05 81 27 59 79 – email : sylviane.furmanik@tarn.gouv.fr**



## ANNEXES

SITE NATURA 2000 VALLE DE L'ARN – Zone spéciale de conservation  
Animateur : Parc Naturel Régional du Haut Languedoc – Julie BERTROU 04 67 97 38 76

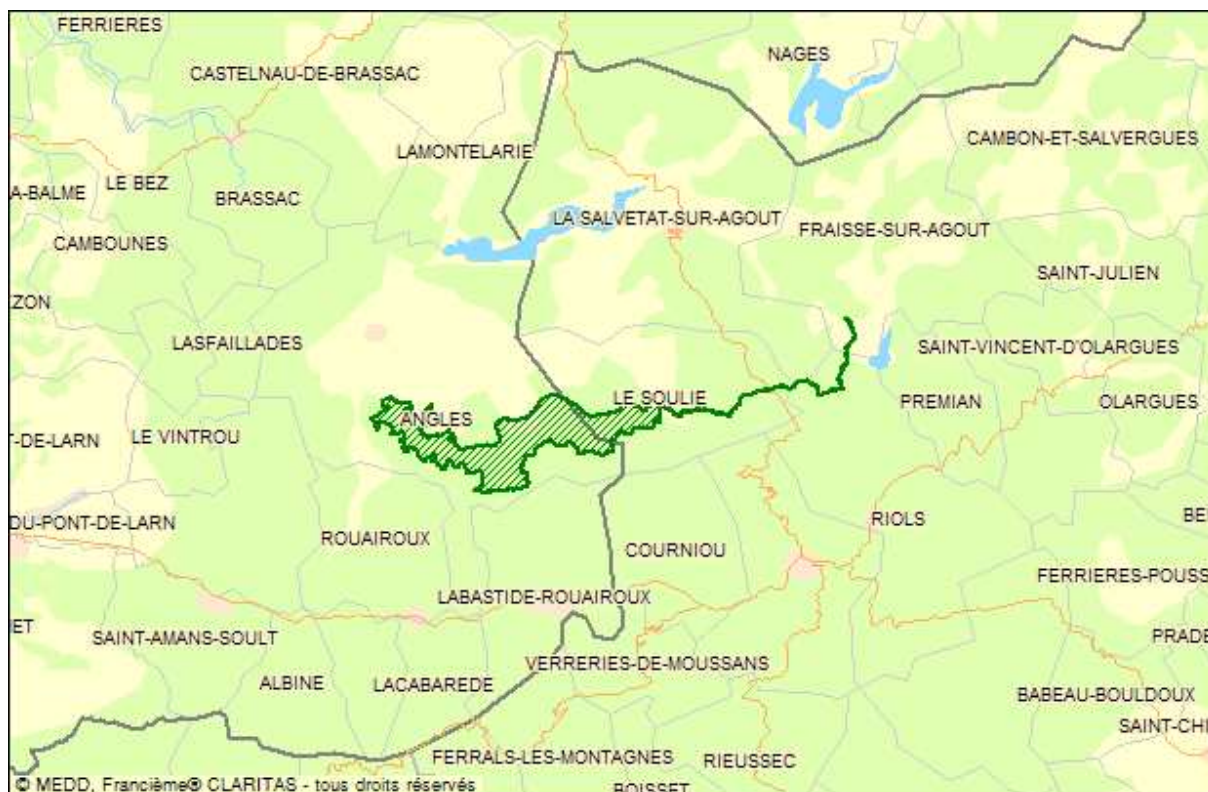

SITE NATURA 2000 MONTAGNE NOIRE OCCIDENTALE – Zone spéciale de conservation  
Animateur : Chambre d'agriculture – Emmanuel CAMPAGNE 05 63 48 83 48

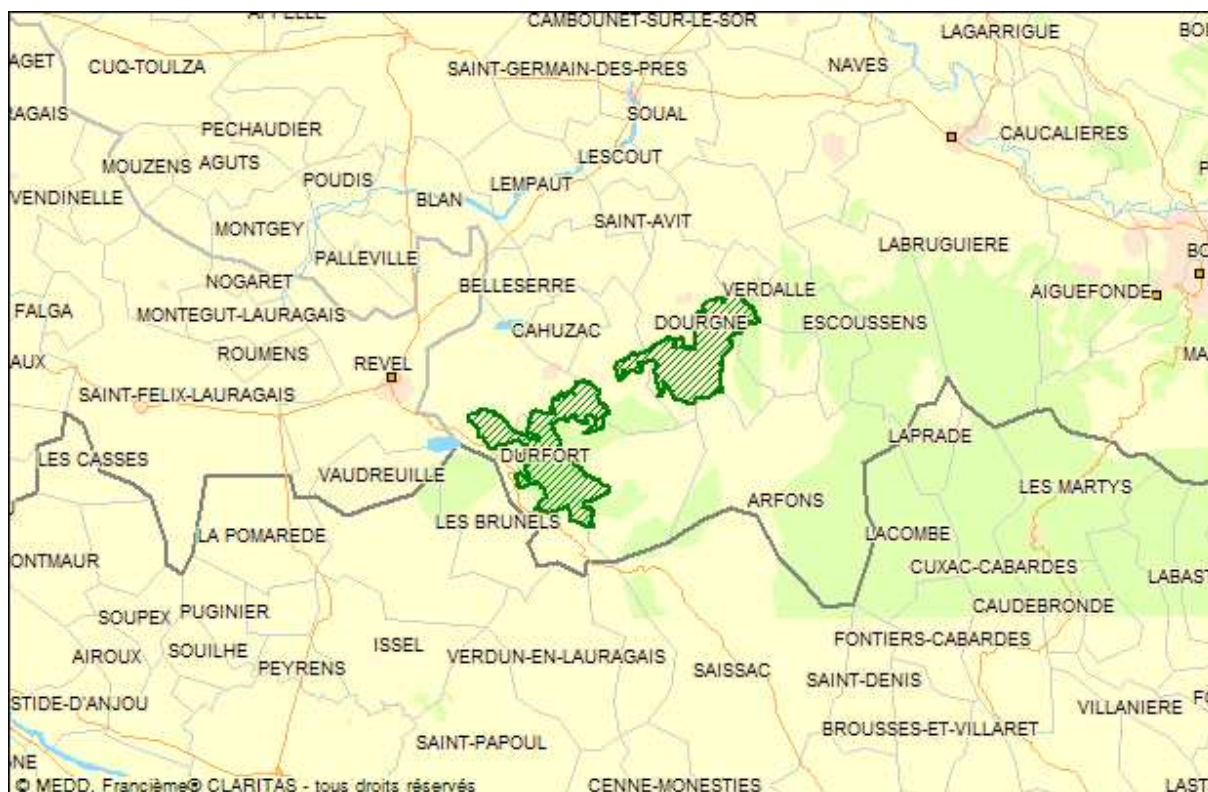



SITE NATURA 2000 CAUSSE DE CAUCALIERES ET LABRUGUIERE – Zone spéciale de conservation  
Animateur : Chambre d'agriculture – Claire HERMET 05 63 48 83 48

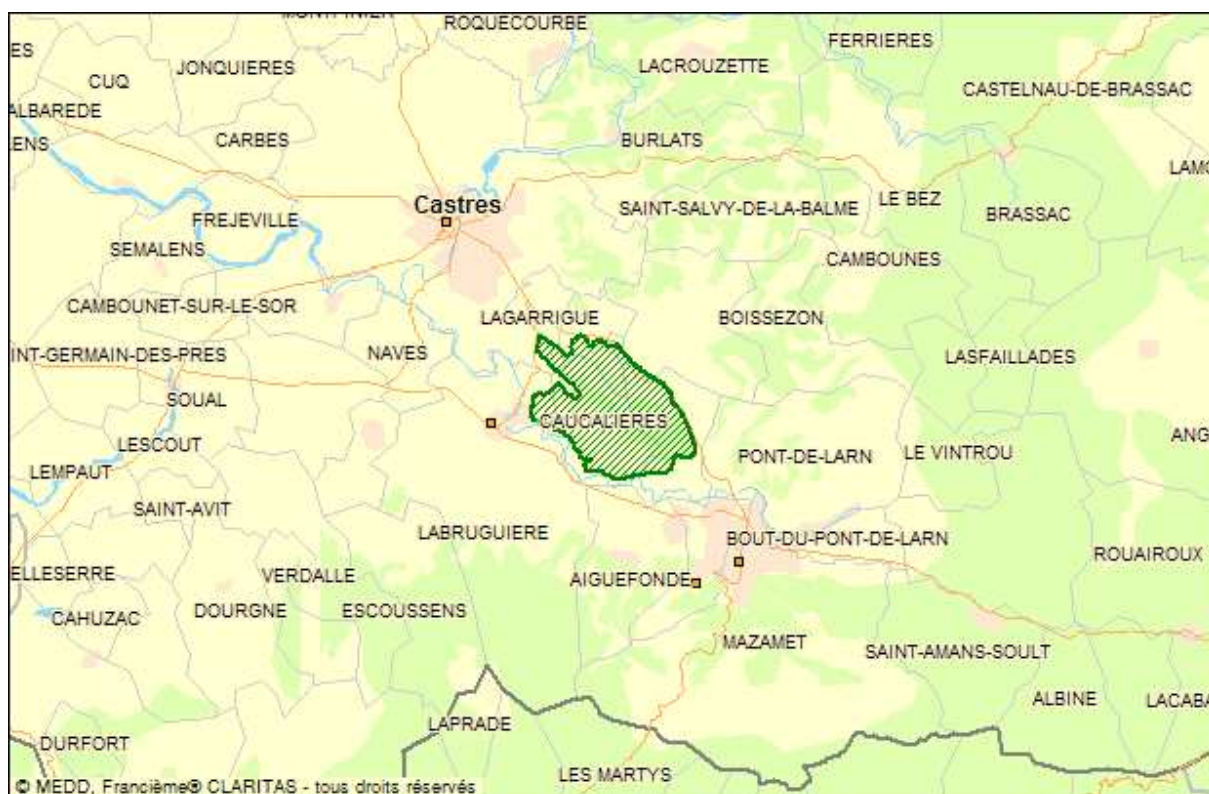

SITE NATURA 2000 TOURBIERES DU MARGNES – Zone spéciale de conservation  
Animateur : Parc Naturel Régional du Haut Languedoc – Julie BERTROU 04 67 97 38 76

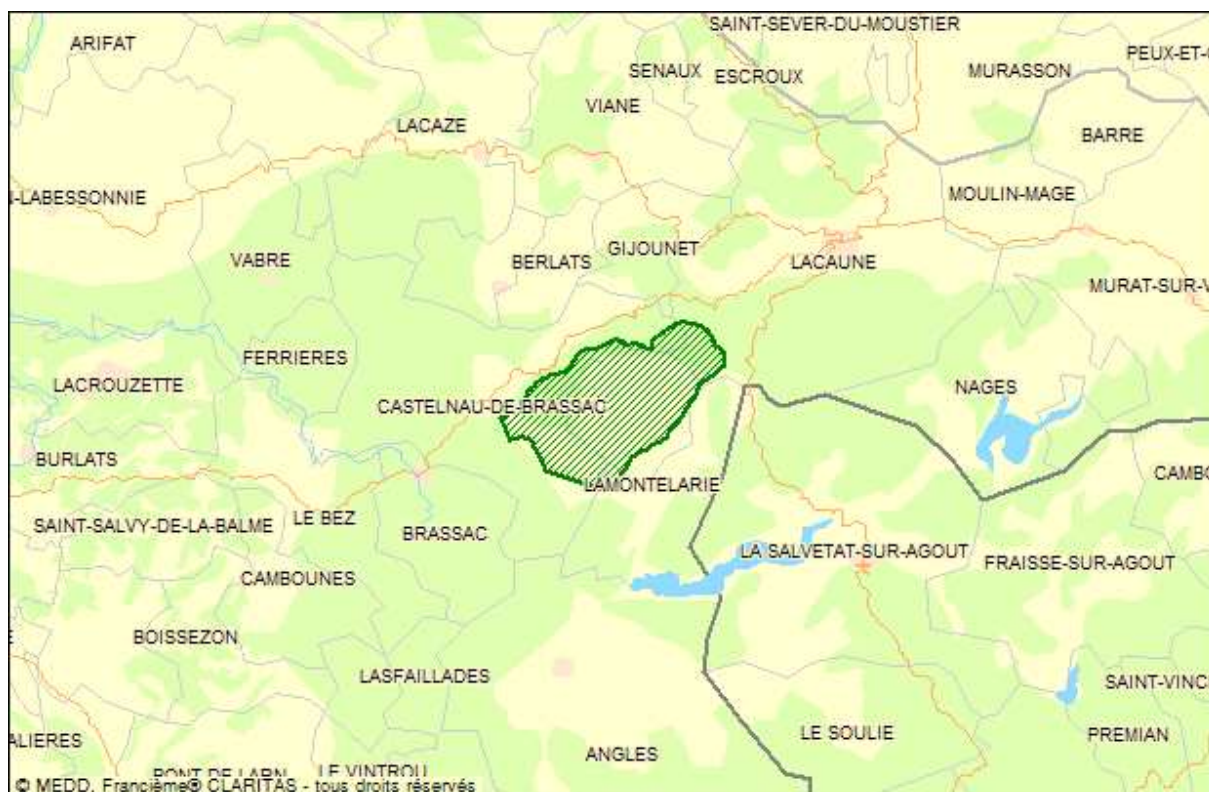



## SITE NATURA 2000 LE MONTALET – Zone spéciale de conservation



## SITE NATURA 2000 BASSE VALLEE DU LIGNON – Zone spéciale de conservation Animateur : Parc Naturel Régional du Haut Languedoc – Julie BÉTROU 04 67 97 38 76



## SITE NATURA 2000 FORET DE LA GRESIGNE – Zone spéciale de conservation



Animateur : Office national des forêts – Christelle GACHERIEU 05 63 62 12 62



**SITE NATURA 2000 VALLEES TARN, AVEYRON, VIAUR, AGOUT ET GIJOU**  
Zone spéciale de conservation

Animateur Vallée du Gijou : Chambre d'agriculture – Sylvie CHENU 05 63 48 83 48  
Document d'objectifs en cours d'élaboration sur le reste du site



**SITE NATURA 2000 GORGES DE L'AVEYRON, CAUSSES PROCHES ET VALLEE DE LA VERE**



### Zone spéciale de conservation

Structure porteuse : Syndicat mixte du Pays Midi-Quercy – Bertille DANIEL 05 63 24 60 64  
Préfet du Tarn et Garonne coordonnateur du site

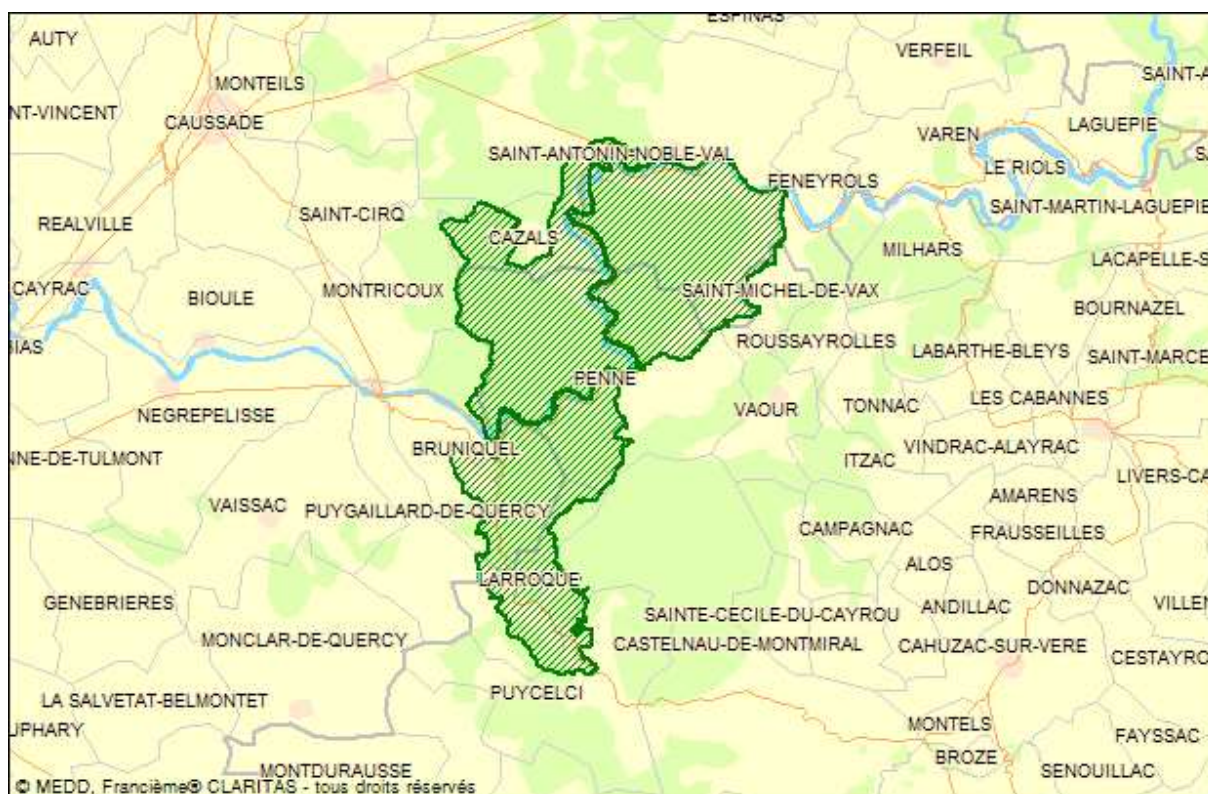

SITE NATURA 2000 FORET DE GRESIGNES ET ENVIRONS – Zone de protection spéciale  
Animateur : Chambre d’agriculture – Claire HERMET 05 63 48 83 48

